Basta con il degrado, si garantisca il decoro urbano

Postato da: Partito Democratico Bisignano il: 10 agosto, 2016 In: Politica

Acqua Minerale Frasassi
La Natura protegge Acqua Frasassi e Acqua Frasassi Protegge la Natura

Siamo al 10 di Agosto, i nostri concittadini che sono residenti fuori tornano per stare con i loro familiari. Nel mese di Sant'Umile i fedeli iniziano a recarsi alla casa di Sant'Umile. Eppure il paese non sembra presentarsi nelle migliori condizioni e questo ci dispiace davvero tanto. Basti vedere come si presenta la strada da poco intolata al grande Lucio Battisti che porta fino a via Fabrizio Cristiano De Andrè. Certo lasciare le strade nelle condizioni nelle quali si presentano, non è certamente il modo migliore per dare lustro ai grandi maestri della musica. Ci chiediamo: cosa intendono i nostri amministratori per "comune virtuoso"? Continuare a lasciare le strade un quelle condizioni è un modo alquanto singolare di mostrare virtuosismo. La strada di cui stiamo parlando è una strada molto importante che congiunge due grossi centri commerciali molto frequentati anche dai cittadini dei paesi limitrofi. Ci rincresce dover mostrare queste foto che non danno una bella immagine del nostro paese, che invece presenta grandissime risorse e di eccezionale bellezza, ma purtroppo siamo costretti a farlo per chiedere con forza all'amministrazione di intervenire nel più breve tempo possibile per riportare via Mino Lucio Battisti alla normalità. Inoltre vorremmo pregare i cittadini a rispettare la raccolta differenziata e di non abbandonare i rifiuti per le strade. L'azienda che si occupa della nettezza urbana sta svolgendo un grande lavoro per mantenere la nostra cittadina pulita come merita. Il bene pubblico è un bene prezioso che dobbiamo incentivare e preservare.

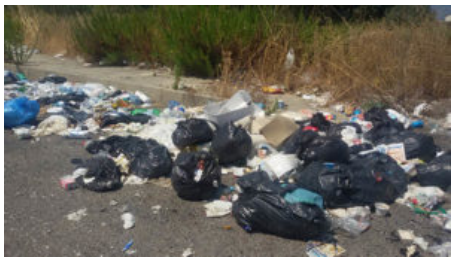

Partito Democratico di Bisignano

Articolo letto 342 volte