Grande attesa a Bisignano per il “Trofeo di Primavera”

Postato da: **Massimo Maneggio** Data: **17 mar, 2015** In: **Sport** | Letto 106 volte

BISIGNANO In riva al Crati c’è grande attesa per il “Trofeo di Primavera”, organizzato dal circolo di Paglialonga. Nella struttura bisignanese, infatti, è prevista la partecipazione di tutti i migliori fantini del Centro-Sud per una sfida che, senza dubbio, si rivelerà di grande fascino e spettacolo come già in passato. La manifestazione si svolgerà nel weekend del 21-22 marzo ma, sin da ora, arrivano le adesioni per quello che sarà uno tra gli eventi ippici di maggior livello in Calabria. Stabilito già il regolamento: un cavallo, infatti, potrà prendere parte ad una sola categoria di gara, ad eccezione dei cavalli che parteciperanno ai trofei B100 e B110 che potranno prendere parte ad un massimo di due competizioni, montati dallo stesso cavaliere o da cavalieri diversi entrambi muniti di brevetto (come ad esempio abbinando trofei B100 e B110, un trofeo B100 e un trofeo C115, due trofei B100 con diverso cavaliere, ma non due trofei C115). Per convalidare l’iscrizione ogni binomio deve essere considerato partito nelle due categorie del trofeo.

masman

Mi piace 14

Articoli simili

Consuleco Bisignano, che peccato…

90° minuto, puntata 15-03-2015

Fresa R-Esistente, puntata n.19

CITTÀ DI BISIGNANO FUTSAL-MM CLUB SPORT 9-4: RAGGIUNTO L’OBIETTIVO SALVEZZA!

Facebook

Bisignanoinrete.com

Mi piace

Bisignanoinrete.com piace a 1.435 persone.

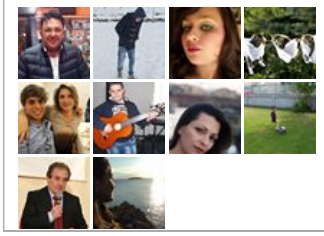

Spot Pubblicitari

Ultimi articoli