Bisignano inrete.com

INTERNET PACK CASA
La soluzione pronta
per navigare e per creare la tua casa digitale
714€ 269€
TELECOM ITALIA
SCOPRI

Consuleco ok a Roccella in campionato

Postato da: **Massimo Maneggio** Data: **22 mar, 2015** In: **Pallavolo, Sport** | Letto 26 volte

Comunicato stampa

Archiviata la finale di Coppa Calabria, la Consuleco Bisignano si rimette in marcia per il campionato e lo fa conquistando un buon 3-1 sul campo del Roccella. Già sconfitto un mese fa nel doppio confronto in Coppa e all'andata in campionato, l'avversario era conosciuto dal gruppo allenato da Roberto Lionetti, contento nel vedere la reazione dei suoi ragazzi, dopo la finale persa domenica scorsa. Pur senza Brindisi e Tortorella, il Bisignano è andato in campo con la voglia di riscatto addosso, ben sapendo che nelle prossime quattro gare ci saranno partite dove misurare il valore della squadra, per stabilire la posizione finale di classifica in vista dei playoff. Il primo e il secondo set vedono un facile predominio cratense, che si assesta sul 25-14 e 25-20. Nel terzo set, invece, c'è qualche errore di troppo e la buona rimonta del Roccella, che dimezza lo svantaggio sul 25-23. Al quarto gioco, però, mette in chiaro le cose il team bisignanese, chiudendo l'incontro sul 25-13 e conquistando tre ottimi punti in vista campionato. Sabato, al palazzetto di Collina Castello, arriverà il Cetraro allenato da Marco Lionetti, mentre successivamente il Bisignano sarà impegnato in casa della capolista: due gare che meritano la massima considerazione.

Facebook

Bisignanoinrete.com

Mi piace

Bisignanoinrete.com piace a 1.437 persone.

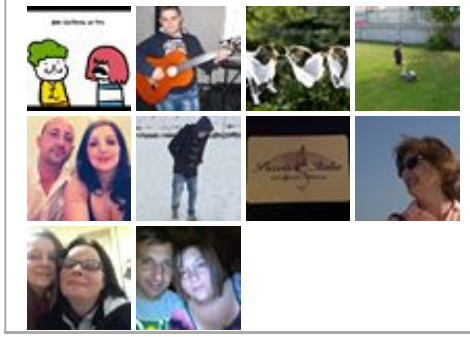

Spot Pubblicitari