Bisignano inrete.com

gioco legale e responsabile aams 18+

Informati sulle probabilità di vincita sul nostro sito e sul sito www.aams.gov.it.
Gioca con moderazione, il gioco può causare dipendenza.
18+ Accesso riservato solo ai maggiorenni.

Consuleco Bisignano … è finale !!

Postato da: **Massimo Maneggio** Data: **19 feb, 2015** In: **Calabria, Pallavolo, Sport** | Letto 192 volte

CONSULECO BISIGNANO – ROCCELLA 3-1 (24-26; 25-14; 25-15; 25-15)

Consuleco Bisignano: Balestrieri, Brindisi, Caputo, Chimenti, Donnaperna, Esposito, Ferraro, Iannace, Meringolo, Mancini, Ritacco, Tortorella (L). All: Lionetti.

Roccella: Adornato, Baggetta, Carrozza, Chiarella, Durante , M.Femia, Gugliotta, Gerardi, Spagnolo. All: Nobile.

Arbitri: Giovanni Rizzica da Lamezia Terme – Pasquale Murace da Montalto

Spettatori: 100 circa.

La Consuleco Volley Bisignano approda in finale di Coppa Calabria. Dopo il 3-0 di qualche settimana fa a Roccella, la squadra allenata da Roberto Lionetti, davanti a un palazzetto di Collina Castello in festa, stacca il pass decisivo, vincendo per 3-1. Nel primo set, dopo un primo arrembaggio iniziale dei padroni di casa, il Roccella riesce a recuperare terreno e a vincere quasi a sorpresa il parziale, poggiandosi su una buona ricezione, caricati dalla grinta

Facebook

Bisignanoinrete.com

Mi piace

Bisignanoinrete.com piace a 1.444 persone.

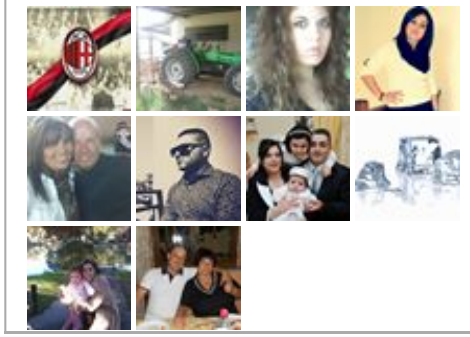

Spot Pubblicitari

di Carrozza. Lo schiaffo sveglia subito i ragazzi bisignanesi, che si scrollano di dosso l'ansia e giocano con sicurezza, cominciando dal secondo parziale chiuso sul 25-14. Nuovo cambio e musica identica: la Consuleco costruisce gioco e non ha difficoltà nell'andare in vantaggio sul 25-15. Al quarto set, il pubblico attende solo la conferma dell'approdo in finale e mister Lionetti concede anche la standing ovation al giovane Donnaperna. La Consuleco Volley Bisignano approda così, a distanza di una decina d'anni, nuovamente in finale di Coppa Calabria. Top scorer dell'incontro sono Balestrieri e Iannace per i biancoazzurri (20 e 19 punti rispettivamente) e Adornato tra gli ospiti. Nel post gara, da segnalare i complimenti dell'allenatore del Roccella e gli auguri per la conquista del trofeo, mentre lo staff tecnico della Consuleco ha riconosciuto il valore tecnico dell'avversario, mostrandosi decisamente soddisfatta per l'approdo in finale.

Ufficio Stampa Volley Bisignano

Ultimi articoli

Mi piace 53

Articoli simili

Nazista sulla brochure del Comune. Scoppia la polemica

Stop ai cinghiali – la manifestazione

Consuleco a un passo dalla finale

Il procuratore Gratteri al Liceo De Vincenti

0 Commenti Bisignanoinrete.com Entra

Ordina dal più recente Consiglia Condividi

Inizia la discussione...

Commenta per primo.

Iscriviti Aggiungi Disqus al tuo sito web Privacy

© 2014 Bisignanoinrete.com - Powered by Danilo Maneggio ViviStats