Tetti di eternit all’ex cartiera. La rimozione viaggia spedita

Postato da: **Massimo Maneggio** Data: **06 apr, 2015** In: **Cronaca** | Letto 33 volte

Il 10 aprile termineranno i lavori di rimozione dell’eternit sui tetti dell’ex cartiera. A causa di qualche piccolo contrattempo è stata prorogata la data per la consegna dei lavori di smaltimento, allungando così di fatto il periodo di vacanze concesso ai ragazzi dell’istituto scolastico di Mongrassano, che campeggia proprio dalle parti della struttura. L’ex cartiera, pur risedendo ufficialmente sul territorio bisignanese, ha dato molti grattacapi ai cittadini di

Mongrassano, in quanto si trova proprio sul confine che separa le due città e gli abitanti del paese arbreshe hanno più volte protestato per i possibili pericoli di saluti: negli anni, infatti, le lastre di eternit si sbriciolavano nell’aria. I lavori sono stati finanziati da un accordo tra i due enti, dove quello bisignanese ha avuto le maggiori spese (il 70%), mentre il Comune di Mongrassano ha finanziato il restante 30%. Tra pochi giorni, quindi, il pericolo sarà debellato dopo tanti anni di lamentele, proteste e anche speculazioni sull’argomento.

masman

Articoli simili

Il sindaco fa gli auguri di Pasqua agli ospiti della casa di riposo

Nicoletti rassicura, il Crati è monitorato

I 10 anni di Chiese Aperte

La questione meridionale secondo Pino Aprile

Lascia un commento

You must be logged in to post a comment.

Facebook

Bisignanoinrete.com

Mi piace

Bisignanoinrete.com piace a 1.444 persone.

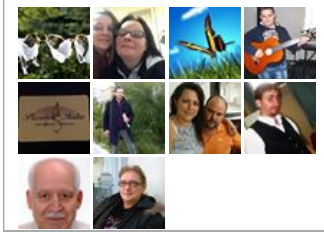

Spot Pubblicitari

Ultimi articoli

Dopo la sospensione del primo cittadino la politica s’interroga