Questo sito o gli strumenti terzi utilizzati si avvalgono di cookie. Clicca il bottone per acconsentirne l'uso. Acconsento

Castrovillari, primo incontro tra il nuovo segretario e l'amministrazione

15 OTTOBRE 2015, 20:28 | COSENZA | ATTUALITÀ

Oggi pomeriggio nella Sala Giunta di **Castrovillari** si è tenuto l'incontro di conoscenza tra l'Amministrazione comunale ed il nuovo segretario comunale. Si chiama **Angelo Pellegrino**. 52enne, laurea in giurisprudenza e idoneità **all'esercizio di Avvocato con diverse esperienze istituzionali in vari Comuni**.

Il funzionario si è intrattenuto con il Sindaco, **Domenico Lo Polito**, gli amministratori e dirigenti per uno scambio d'informazioni sullo stato dell'Ente; presente per l'occasione anche il presidente del Consiglio, **Piero Vico**, che a nome dell'intero consesso ha augurato buon lavoro al nuovo segretario.

CN24TV
Reg. Trib. Crotone nr. 01 del 08/05/2013
Direttore Responsabile: Vincenzo Ruggiero
Termini e condizioni d'uso | redazione@cn24tv.it

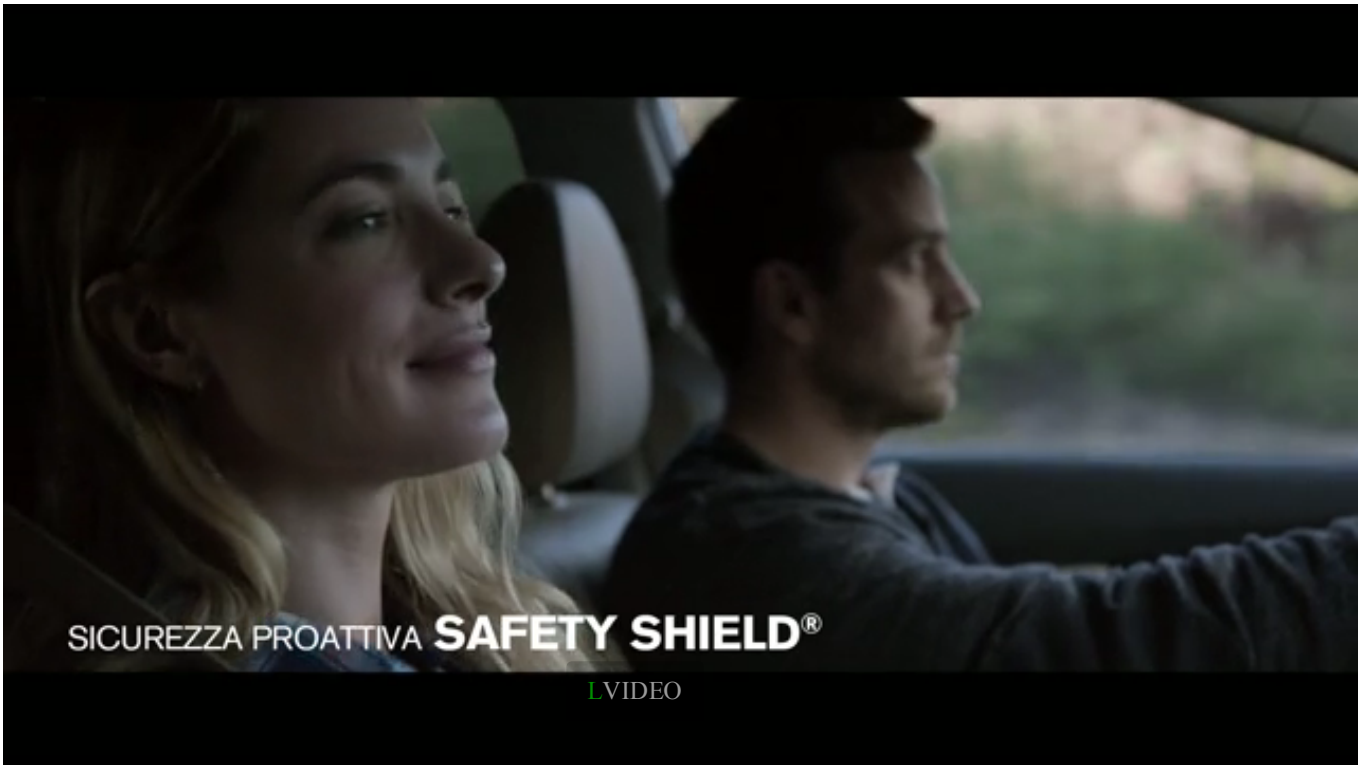

Current Time 0:01