Per la crescita: è veloce, se deve coprire:
perfetto SIEPE DEL MIRACOLO
Avanti
Passa con il mouse per espandere

Tra piattaforma, rifiuti e servizi, il Movimento "RinnoviAmo Bisignano" attacca sindaco e amministrazione (/index.php/notizie/politica/407-tra-piattaforma-rifiuti-e-servizi-il-movimento-rinnoviamo-bisignano-attacca-sindaco-e-amministrazione)

Dettagli
Categoria: Politica (/index.php/notizie/politica)
Pubblicato: 11 Febbraio 2015

Tweet 0 Share Mi piace Condividi 1 g+1 0

(di Mario GUIDO)

(http://www.bisinews.it/images/politica/convegnorinnoviamo.jpg) Una'autentica "filippica" contro l'Amministrazione Comunale e il sindaco Umile Bisignano, quella pronunciata da Andrea Algieri nel corso del suo intervento fatto in occasione dell'incontro con la cittadinanza organizzato dal Movimento civico-culturale "Rinnoviamo Bisignano" che ha avuto luogo a Bisignano sabato.

Alessandro Perrone, nella sua qualità di portavoce del Movimento, ha introdotto la manifestazione informando l'uditorio sulle novità più recenti che riguardano la Piattaforma tecnologica per il riciclaggio dei rifiuti che la Regione Calabria intende realizzare nel territorio di Bisignano e, con l'occasione ha presentato un volume di 300 pagine nel quale ha raccolto tutti fatti che riassumono, finora, i vari momenti della vicenda del mega impianto.

Perrone si è detto convinto che nonostante l'avvenuto ricambio degli organi amministrativi regionali, la pratica burocratica che riguarda la realizzazione del mega impianto di Bisignano prosegue il suo iter con una certa celerità, tanto che, con molta probabilità, nelle prossime settimane, potrebbe essere indetta la Conferenza dei Servizi per l'esame e una prima approvazione del progetto della Piattaforma che è già stato redatto dai tecnici professionisti incaricati.

"Frattanto - ha proseguito Perrone - la seconda annualità del benefit di 900 mila euro che il Comune di Bisignano dovrebbe incassare per avere accettato di ospitare il mega impianto nel proprio territorio, a differenza della prima annualità già riscossa, sarà sottoposta al parere dell'organo politico che potrebbe decidere diversamente in ordine alla costruzione della piattaforma".

Nel concludere, Perrone ha affermato che i cittadini di Bisignano hanno il diritto di essere informati sull'iter della pratica nel rispetto della massima trasparenza che il nuovo governo regionale deve essere in grado di garantire.

Andrea Algieri, nella sua qualità di presidente del Movimento "Rinnoviamo Bisignano", ha attaccato duramente l'Amministrazione e il Sindaco e si è detto "particolarmente imbarazzato di dover continuare a vivere in una città come Bisignano, amministrata da un sindaco che permette e consente che il paese sprofondi in un degrado sempre maggiore". "Bisignano e la sua comunità - ha concluso Algieri - non meritano questo andazzo che sta producendo un vero dissesto sociale oltre che economico e finanziario".

All'intervento del presidente è seguito quello del consigliere comunale Francesco Fucile che, analizzando alcuni aspetti della gestione finanziaria dell'Ente locale, specie per quanto concerne i Tributi come la Tari, ha paventato il pericolo di un futuro dissesto che si tradurrà, inevitabilmente, in un ulteriore e pesante aggravio per i cittadini.

Anche l'ex consigliere comunale Piero Lirangi, dopo aver salutato l'avvento di Mattarella a presidente della Repubblica come un felice risultato della politica nazionale, ha dato il suo contributo alla discussione, mettendo in evidenza la scarsa armonia che caratterizza i rapporti tra amministratori e dipendenti che, a suo dire, crea a Bisignano un clima che si ripercuote sfavorevolmente nei rapporti con gli stessi cittadini amministrati.

Commenti:

Facebook

dì la tua...

invia il tuo articolo a pubblicazioni@bisinews.it (mailto:pubblicazioni@bisinews.it)

HALLEY CONSULTING
ESEGUIAMO TUTTE LE FASI OPERATIVE PER IL PASSAGGIO AL NUOVO SISTEMA CONTABILE

... più mi piace, più attivi ...

Aggiungi un commento...

Commenta usando...

Plug-in sociale di Facebook

Succ > (/index.php/notizie/politica/404-interrogazione-del-consigliere-fucile-sull-impianto-di-videosorveglianza-al-cimitero)

Bisinews.it

Mi piace

Bisinews.it piace a 193 persone.

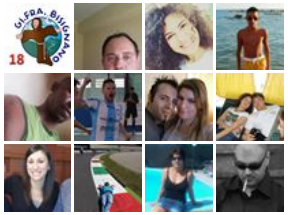

Plug-in sociale di Facebook

Accedi

Nome uten

Password

Chiave seg

Ricordami

Accedi

Registrati > (/index.php/component/users/?view=registration)
Nome utente dimenticato? (/index.php/component/users/?view=remind)
Password dimenticata? (/index.php/component/users/?view=reset)

Meteo

©2015 ilMeteo.it

Bisignano

Oggi

Mattino
Poco nuvoloso

Pomeriggio
Nubi sparse

Sera
Nubi sparse

Domani - 12/02

Mattino
Nubi sparse

Pomeriggio
Poco nuvoloso

Sera
Poco nuvoloso

Dopo domani - 13/02

Mattino
Sereno

Pomeriggio
Coperto

Sera
Poco nuvoloso

© 2015 bisinews.it