Nicola Gratteri al Liceo "De Vincenti" di Rende (/index.php/notizie/cultura/415-nicola-gratteri-al-liceo-de-vincenti-di-rende)

Dettagli
Categoria: Cultura (/index.php/notizie/cultura)
Pubblicato: 18 Febbraio 2015

Tweet 0 Share Mi piace Condividi 1 g+1 0

(http://www.bisinews.it/images/cultura/gratteri.jpg) Il Liceo delle Scienze Umane Opzione Economico Sociale “M.T. De Vincenti” di Rende, ha organizzato per giovedì prossimo, con inizio alle ore 16;30, nei locali della scuola, un convegno sul tema: “Dalla cultura…il coraggio!”.

Relatore è il Procuratore aggiunto presso la Procura della Repubblica del Tribunale di Reggio Calabria, Nicola Gratteri, interviene il giornalista, scrittore e caposervizio del quotidiano “Gazzetta del Sud”, Arcangelo Badolati,

I saluti sono affidati alla dirigente dell’istituto, la professoressa Immacolata Gigliotti, introduce Federica Giovinco, allieva della scuola. La presenza al Liceo De Vincenti del Procuratore Gratteri, noto per il suo impegno contro ogni forma di criminalità e del Giornalista Badolati, autore di numerosi testi sulla ‘ndrangheta e conoscitore del fenomeno, sarà sicuramente un momento importante per gli studenti e per il pubblico che vorrà partecipare.

Commenti:

Facebook

Aggiungi un commento...

Commenta usando...

Plug-in sociale di Facebook

Succ > (/index.php/notizie/cultura/413-la-fabbrica-delle-idee-la-shoah-dell-arte)

dì la tua...

invia il tuo articolo a pubblicazioni@bisinews.it (mailto:pubblicazioni@bisinews.it)

... più mi piace, più attivi ...

Bisinews.it
Mi piace

Bisinews.it piace a 194 persone.

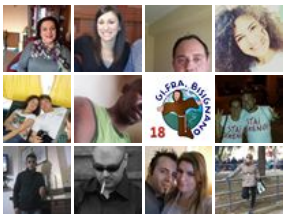

Plug-in sociale di Facebook

Accedi

Nome utente

Password

Chiave segreta

Ricordami

Accedi

Registrati (/index.php/component/users/?view=registration)
Nome utente dimenticato? (/index.php/component/users/?view=remind)
Password dimenticata? (/index.php/component/users/?view=reset)

Meteo

©2015 iIMeteo.it

Bisignano

Oggi

Mattino
Sereno

Pomeriggio
Nubi sparse

Sera
Poco nuvoloso

Domani - 19/02

Mattino
Sereno

Pomeriggio
Sereno

Sera
Sereno

Dopo domani - 20/02

Mattino
Sereno

Pomeriggio
Sereno

Sera
Sereno

(http://clk.tradedoubler.com/
p=57718&a=1250014&g=17
bn=2055675;bsqno=2;li=2;c
nicola-gratteri-al-liceo-de-
vincenti-di-rende;C=1)

© 2015 bisinews.it