Info e Recensioni

Trova ciò di cui hai bisogno su PagineGialle.it!

Fabio Guido entra nella squadra di "RinnoviAmo Bisignano" (/index.php/notizie/politica/420-fabio-guido-entra-nella-squadra-di-rinnoviamo-bisignano)

Dettagli
Categoria: Politica (/index.php/notizie/politica)
Pubblicato: 22 Febbraio 2015

Tweet 0 Share Mi piace Condividi 1 g+1 0

(di Mario GUIDO)

(http://www.bisinews.it/images/politica/fabioguido.jpg) Il dibattito politico a Bisignano, in questi ultimi tempi appare sempre più appiattito sulle critiche, non sempre giustificate, che si muovono all'Amministrazione Comunale ritenuta, a torto o a ragione, colpevole di tutto ciò che non va. A cominciare dall'eterno dilemma dei tributi che i cittadini devono versare per il costo dei servizi, non sempre efficienti per la verità, per finire alla problematica dell' ormai famigerata Piattaforma per il riciclo del rifiuti provenienti da RD che la Regione Calabria intende realizzare nel territorio di Bisignano.

A parte la limitata azione politica svolta dai vari gruppi di opposizione in occasione delle riunioni del Consiglio Comunale e alcune interrogazioni presentate da consiglieri più solerti su specifici problemi che riguardano la comunità, soltanto il Movimento Politico - Culturale "Rinnoviamo Bisignano" riesce ad essere più presente nel panorama politico locale con le varie iniziative che ha realizzato e che ha in programma per il prossimo futuro.

E' anche per questo che proseguono, senza sosta, le adesioni di singoli e di associazioni che chiedono di aderire al "Rinnoviamo Bisignano" condividendone i principi ispiratori e le idee. L'ultima in ordine di tempo, secondo la notizia diffusa da Alessandro Perrone, portavoce del Movimento, è quella del giovane professionista, Fabio Guido che, insieme al suo gruppo denominato "Tempi Dispari" ha deciso di entrare nelle file del Movimento.

Nella nota del portavoce, tra l'altro si legge: "Il giovane professionista bisignanese coltiva una grande passione per la musica e in questo settore gestisce l'Associazione musicale Tempi Dispari con l'intento primario di coinvolgere i giovani in progetti ed eventi di vario genere". Sono già tante le iniziative realizzate: convegni a tema e festivals musicali. Musicista eclettico, legatissimo alla sua città ha deciso di non abbandonarla in un momento così difficile.

Perrone afferma inoltre che il nuovo aderente al Movimento intende impegnarsi direttamente in politica, scendendo in campo e condividendo con il gruppo di "Rinnoviamo Bisignano" i valori di lealtà, abnegazione, impegno nel lavoro comune, rispetto ed ammirazione verso la sua città e i suoi concittadini, al solo scopo di migliorare le condizioni strutturali e sociali della città di Bisignano. L'iniziativa di Fabio Guido è stata accolta con soddisfazione dalla direzione politica del Movimento e dal presidente, Andrea Algieri.

Commenti:

Facebook

Aggiungi un commento...

Commenta usando...

Plug-in sociale di Facebook

Succ > (/index.php/notizie/politica/414-ex-lsu-lpu-il-sindaco-sollecita-ministero-e-regione-per-l-erogazione-delle-

dì la tua...

invia il tuo articolo a pubblicazioni@bisinews.it (mailto:pubblicazioni@bisinews.it)

... più mi piace, più attivi ...

somme-dovute)

Bisinews.it
Mi piace

Bisinews.it piace a 194 persone.

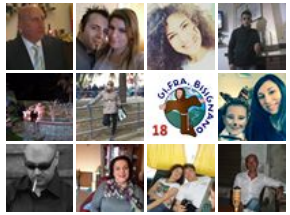

Plug-in sociale di Facebook

Accedi

Nome uten

Password

Chiave seg

Ricordami

Accedi

Registrati (/index.php/component/users/?view=registration)
Nome utente dimenticato? (/index.php/component/users/?view=remind)
Password dimenticata? (/index.php/component/users/?view=reset)

Euro Camp - Cesenatico

Torneo Volley Pasqua 01/04 Aprile 13/14/15/17/19 M e 12/13/14/16/18 F

Meteo

©2015 ilMeteo.it

Bisignano

Oggi

Mattino
Pioggia e schiarite

Pomeriggio
Pioggia e schiarite

Sera
Pioggia debole

Domani - 24/02

Mattino
Pioggia

Pomeriggio
Pioggia

Sera
Pioggia

Dopo domani - 25/02

Mattino
Pioggia

Pomeriggio
Pioggia

Sera
Pioggia debole

© 2015 bisinews.it