Tutorials Max Factor
Guarda i video che ti aiutano a creare un trucco perfetto!

Il Comune anticipa la mensilità agli ex LSU-LPU (/index.php/notizie/politica/423-il-comune-anticipa-la-mensilita-agli-ex-lsu-lpu)

Dettagli
Categoria: Politica (/index.php/notizie/politica)
Pubblicato: 24 Febbraio 2015

Tweet 0 Share Mi piace Condividi 1 g+1 0

(di Ufficio Stampa Amministrazione Comunale)

Il sindaco della città, Umile Bisignano, di concerto col suo esecutivo, ha incaricato gli uffici preposti per anticipare agli ex lavoratori socialmente utili e di pubblica utilità, oggi contrattualizzati a tempo determinato, le somme relative al mese di Gennaio visto che, né il Ministero né la Regione hanno inviato i fondi di loro competenza.

Si tratta di 43 persone in carico al comune che, sul finire dello scorso anno hanno firmato il contratto di lavoro a tempo determinato per un anno. Il Comune, per poter procedere al pagamento della mensilità di gennaio ha anticipato, compreso gli oneri contributivi, sopperendo anche a notevoli difficoltà, euro 64.827,97. Già la settimana scorsa, il sindaco, recependo le giuste preoccupazioni di questi lavoratori aveva scritto al Ministero del Lavoro ed al Dipartimento Lavoro della Regione Calabria per sollecitare "l'erogazione del contributo in seguito a stipula contratti di lavoro".

Il sindaco, nella missiva, firmata anche dal responsabile del personale, Fortunato Bisignano, ricordava come l'Amministrazione Comunale "ha stipulato il contratto di lavoro a tempo determinato a 43 lavoratori socialmente utili e di pubblica utilità i quali, dal 31.12.2014, stanno regolarmente prestando attività lavorativa e a decorrere dall'inizio di tale attività non percepiscono più il sussidio quali Lsu e Lpu né percepiscono lo stipendio in quanto questo Ente non ha ancora ricevuto l'accredito del contributo concesso proprio per tale assunzioni".

Da qui l'esigenza di ribadire l'urgenza nella erogazione del contributo: "i 43 lavoratori, tutti con famiglia a carico, a causa delle precarie condizioni economiche, manifestano quotidianamente il disagio a cui sono sottoposti, per cui al fine di risolvere tale deprecabile situazione si sollecita l'erogazione del contributo di euro 483.513,90 da parte del Ministero del Lavoro e l'erogazione del contributo di euro 333.502,15 da parte della Regione Calabria". Non avendo avuto risposta dagli enti preposti, il sindaco ha deciso di anticipare le somme per venire incontro alle loro giuste esigenze.

Commenti:

Facebook
Aggiungi un commento...
Commenta usando...
Plug-in sociale di Facebook

Succ > (/index.php/notizie/politica/420-fabio-guido-entra-nella-squadra-di-rinnoviamo-bisignano)

dì la tua...

invia il tuo articolo a pubblicazioni@bisinews.it (mailto:pubblicazioni@bisinews.it)

... più mi piace, più attivi ...

Bisinews.it
Mi piace

Bisinews.it piace a 194 persone.

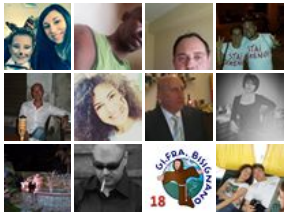

Plug-in sociale di Facebook

Accedi

Nome uten

Password

Chiave seg

Ricordami

Accedi

Registrati (/index.php/component/users/?view=registration)
Nome utente dimenticato? (/index.php/component/users/?view=remind)
Password dimenticata? (/index.php/component/users/?view=reset)

Meteo

©2015 ilMeteo.it

Bisignano

Oggi

Mattino
Pioggia

Pomeriggio
Pioggia

Sera
Poco nuvoloso

Domani - 26/02

Mattino
Pioggia

Pomeriggio
Poco nuvoloso

Sera
Pioggia e schiarite

Dopo domani - 27/02

Mattino
Pioggia debole

Pomeriggio
Pioggia

Sera
Pioggia debole

© 2015 bisinews.it