Tombini spariti, chi sono i colpevoli? (/index.php/notizie/cronaca/425-tombini-spariti-chi-sono-i-colpevoli)

Dettagli
Categoria: Cronaca (/index.php/notizie/cronaca)
Pubblicato: 01 Marzo 2015

Tweet 0 Share Mi piace Condividi 1 g+1 0

(di Mario GUIDO)

(http://www.bisinews.it/images/cronaca/9844.jpg) La presenza degli stranieri a Bisignano, come in tutta la provincia di Cosenza, continua ad essere sempre più numerosa e, per lo più, scarsamente controllata. Fatta eccezione per gli extraeuropei registrati all'anagrafe del Comune, sono alcune centinaia e che godono di qualche beneficio, come il contributo regionale per far fronte al costo del fitto di abitazioni, la stragrande maggioranza della presenza straniera, in città, costituita da rumeni e bulgari, non è controllata da nessuno.

Le donne, nella maggior parte, si occupano di lavori domestici e molte di esse fanno le badanti presso famiglie private con un rapporto di lavoro, ovviamente, in nero. Gli uomini si arrangiano come possono per guadagnare qualche euro. Molti di essi vanno alla ricerca di metalli: ferro, alluminio, bronzo, ghisa e, soprattutto, rame detto l'oro rosso.

I più cercano questi materiali nelle discariche, dove trovano elettrodomestici dismessi che sono smontati per ricavarne i metalli sopradetti che poi saranno venduti negli appositi mercati. In quest'universo sconosciuto non mancano coloro che cercano di accaparrare questi materiali attraverso il furto. Ed ecco che vengono presi di mira anche i tombini delle strade e delle vie come è accaduto, in questi giorni nei pressi del Santuario di Sant'Umile dove sono spariti un certo numero di tombini di ghisa.

Precedenti furti di oggetti metallici (rame) avevano preso di mira diverse tombe del cimitero cittadino che erano state private dei portafiori e di oggetti ornamentali sempre di metallo. Fanno parte della cronaca di tutti i giorni i furti di cavi elettrici per ricavarne il prezioso rame, e, quando si chiede ragione di tutto questo a qualche straniero, risponde con l'abusata frase : "dobbiamo vivere anche noi".

Commenti:

Facebook

Aggiungi un commento...

Commenta usando...

Plug-in sociale di Facebook

Succ > (/index.php/notizie/cronaca/402-a-breve-una-nuova-ambulanza-per-la-croce-rosa)

dì la tua...

invia il tuo articolo a pubblicazioni@bisinews.it (mailto:pubblicazioni@bisinews.it)

... più mi piace, più attivi ...

Bisinews.it
Mi piace

Bisinews.it piace a 193 persone.

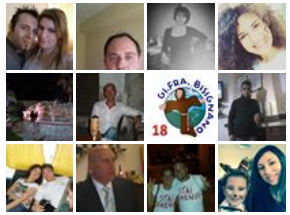

Plug-in sociale di Facebook

Accedi

Nome uten

Password

Chiave seg

Ricordami

Accedi

Registrati (/index.php/component/users/?view=registration)
Nome utente dimenticato? (/index.php/component/users/?view=remind)
Password dimenticata? (/index.php/component/users/?view=reset)

Prestiti Inpdap 2015

Fino a 75.000 € con Rate comode Solo per dip pubblici e pensionati

Meteo

©2015 ilMeteo.it

Bisignano

Oggi

Mattino
Pioggia debole

Pomeriggio
Pioggia

Sera
Pioggia

Domani - 03/03

Mattino
Pioggia debole

Pomeriggio
Coperto

Sera
Nubi sparse

Dopo domani - 04/03

Mattino
Nubi sparse

Pomeriggio
Nubi sparse

Sera
Coperto

© 2015 bisinews.it